

23 de Março . 10h

DOMINGO

LEILÃO GIROLANDO

FAZENDA REUNIDAS HORDONES



**100
ANIMAIS**

**VACAS E NOVILHAS 3/4
1/2 SANGUE GIROLANDO**

ANIMAIS FILMADOS EM PRATA-MG

LEILOEIRA



LEILOEIRO



PATROCÍNIO



ASSESSORIA



TRANSMISSÃO



RETRANSMISSÃO



INFORMAÇÕES ☎ (18) 3608.0999 📞 (18) 99637.2999

#SIGA-NOS 📺 /CentralLeiloes 📺 /centralleiloes

REGULAMENTO DO LEILÃO

O presente regulamento estabelecerá as normas que serão observadas durante o leilão, sendo que seu cumprimento será obrigatório a todos aqueles que, na condição de convidados, participantes e/ou promotores do evento, quiserem promover a aquisição ou venda de animal(is) ou produto(s) agrobusiness, ou como mero espectador.

1. DEFINIÇÕES

1.1 Considera-se LEILÃO o evento que visa a comercialização de animal(is) e/ou produto(s), pela melhor oferta de valores, efetuada de forma aberta e aceita por um leiloeiro.

1.2 Considera-se EMPRESA LEILOEIRA a empresa responsável pela organização e coordenação do leilão. O presente leilão será coordenado e organizado pela Central Leilões Ltda.

1.3 Considera-se LEILOEIRO a pessoa inscrita no Sindicato Nacional dos Leiloeiros Rurais, detentor de fé-pública, e que será responsável pela recepção das propostas de ofertas aos lotes comercializados, bem como pela batida do martelo e concretização do negócio.

1.4 Considera-se PROMOTOR DO EVENTO a(s) pessoa(s), física(s) ou jurídica(s), que for(em) responsável(is) pela promoção do evento e arrematação do(s) animal(is) ou produto(s) para serem comercializados no leilão.

1.5 Considera-se CONVIDADADO a pessoa, física ou jurídica, que for proprietária de animal(is) ou produto(s) que será(ao) comercializado(s) no leilão. Ao convidado também será permitida a realização de compras no leilão.

1.6 Considera-se PARTICIPANTE todo aquele que comparecer no leilão e que tenha interesse na compra de animal(is) ou produto(s) comercializado(s) no evento, ou como mero espectador.

1.7 Considera-se COMISSÃO DE COMPRA a comissão paga pelo comprador do(s) animal(is) / produto(s) à EMPRESA LEILOEIRA, que será anunciada pelo leiloeiro no início do leilão, cujo percentual incidirá sobre o valor total de cada lote apregoado.

1.8 Considera-se COMISSÃO DE VENDA a comissão paga pelo proprietário do(s) animal(is) / produto(s) ao PROMOTOR DO EVENTO / EMPRESA LEILOEIRA.

1.9 Considera-se PRODUTO tudo que não seja semente e que possa ser comercializado em leilão, tais como: embrião, sêmen, etc.

1.10 Considera-se LANCE DE DEFESA o lance ofertado pelo próprio proprietário do animal(is) ou produto(s), quando não alcançado o preço esperado por este junto ao leilão. Nesta hipótese, o proprietário será responsável pelo pagamento das comissões de compra e venda acima previstas.

1.11 Considera-se LOTE o grupo de animais ou o animal individualmente e/ou de produtos a serem colocados à venda através de leilão, devidamente identificado no catálogo.

2. CADASTRO:

2.1 Todo aquele que pretenda apresentar lance no leilão deverá estar previamente cadastrado junto à Central Leilões Ltda, podendo encaminhar tal solicitação à empresa leiloeira com antecedência, para fins de análise e aprovação prévia dos cadastros. Nesta hipótese, o pedido de cadastramento importará em autorização automática à empresa leiloeira de consulta de informações do solicitante junto ao SERASA ou outros órgãos de proteção ao crédito.

2.2 A Central Leilões Ltda disponibilizará aos convidados e participantes um escritório no local do evento, podendo o cadastro ser efetuado neste local. Nesta hipótese, toda compra efetuada pelo convidado ou participante ficará condicionada à posterior aprovação do cadastro, bem como aceitação pelo VENDEDOR.

2.3 A presença dos convidados ou participantes no recinto do leilão importará em imediata autorização à Central Leilões Ltda em promover consultas sobre os mesmos junto ao SERASA ou outros órgãos de proteção ao crédito.

2.4 Os empregados da Central Leilões Ltda não estão autorizados a avaliar ou endossar qualquer comprador junto ao leilão.

2.5 A existência de cadastro não dispensará a necessidade de apresentação de avalista, caso seja solicitado pelo VENDEDOR ou pela Central Leilões Ltda.

2.6 Será permitida a compra de animal(is) / produto(s) mediante procuração por Instrumento Público, a qual deverá ser específica para aquele evento e deverá conter o valor máximo autorizado pelo outorgante e desde que este possua cadastro aprovado junto à Central Leilões Ltda, que permanecerá com referida procuração.

2.7 A Central Leilões Ltda atua como intermediária das transações, sendo responsável pela organização e coordenação do evento, não se responsabilizando pelo inadimplemento do comprador, seja em relação ao valor do(s) produto(s) / animal(is) adquirido(s), seja em relação às comissões de venda. Portanto, cabe ao vendedor manifestar-se sobre o cadastro do

comprador antes da assinatura do contrato de compra e venda, bem como exigir a assinatura de avalista antes da formalização deste contrato.

3. DO LEILOEIRO:

3.1 O leilão será realizado por um LEILOEIRO RURAL, devidamente inscrito nos órgãos próprios, sendo que a venda considerará efetuada com a batida do martelo, momento em que as partes, compradores e vendedores, estarão obrigados ao cumprimento do negócio fechado, exceto na hipótese de não aprovação do cadastro do comprador, na forma do item 02 supra.

3.2 Poderá o leiloeiro, durante o leilão, promover as alterações das presentes normas, estabelecer outras regras, alterar as disposições do catálogo, de lotes ou condições de pagamento, instituir preços mínimos, sem direito de reclamação ou indenização por parte dos convidados ou participantes.

4. DISPOSIÇÕES ESPECÍFICAS PARA LEILÃO DE PRENHEZES:

4.1 Salvo estipulação em contrário, nos casos de livre acasalamento ou embrião a ser coletado, a primeira parcela será considerada como sinal de negócio e devidas no ato. As demais parcelas somente poderão ser exigidas do(s) COMPRADOR(es) após o recebimento ou a retirada da(s) prenhez(es) confirmada(s). Caso o VENDEDOR tenha recebido antecipadamente alguma parcela e a prenhez não consiga se realizar o VENDEDOR restituirá ao(s) COMPRADOR(es) o valor recebido.

4.2. PRENHEZES RECEPTORAS:

4.2.1. O VENDEDOR se responsabiliza em apresentar a(s) receptora(s) em perfeitas condições físicas, com boa habilidade maternal, a fim de bem criar o embrião.

4.2.2. O COMPRADOR, por sua vez, se compromete a mantê-la(s) sob as mesmas condições de manejo e trato, a fim de não prejudicar o desenvolvimento do embrião adquirido.

4.2.3. O COMPRADOR deverá comunicar imediatamente o VENDEDOR em caso de óbito da receptora e/ou da "cria", bem como de qualquer intercorrência que venha a surgir durante o período gestacional.

4.3. EMBRIÕES A SEREM COLETADOS:

4.3.1. É de responsabilidade de VENDEDOR a coleta e transferência do referido acasalamento, tendo o prazo máximo de 90 dias para a entrega da receptora prenhe, a contar da data da assinatura do presente Contrato, findo o qual poderá o COMPRADOR optar, em comum acordo com o VENDEDOR, escolher outro acasalamento já realizado, de igual importância e valor.

4.4. LIVRES ACASALAMENTOS:

4.4.1. O VENDEDOR oferece a doadora para ser acasalada com o touro da escolha do COMPRADOR, ficando a mesma na propriedade do titular.

4.4.2. O COMPRADOR tem o prazo máximo de 30 dias para enviar o sêmen do reprodutor escolhido, ou autorizar o proprietário da doadora a acasalá-la segundo seu critério.

4.4.3. Todas as despesas provenientes do transporte e aquisição de sêmen que porventura possam ocorrer, serão de inteira responsabilidade do COMPRADOR.

4.4.4. Do acasalamento em questão o COMPRADOR terá direito a apenas uma prenhez proveniente da lavagem, salvo disposição em contrário e acordado entre as partes. Terá também direito a optar se tal prenhez será sexada de macho ou fêmea.

4.4.5. O VENDEDOR garante ao COMPRADOR que a prenhez adquirida venha a nascer com saúde, com garantia de receber RGN (registro geral de nascimento) e RGD (registro geral definitivo).

4.4.6. Caso o produto nascido não preencha os requisitos mencionados no item anterior, deverá o VENDEDOR substituir o produto, caso não possua o mesmo acasalamento, de comum acordo com o COMPRADOR, substituí-lo por outro já nascido de igual categoria e valor.

4.5 A(s) prenhez(es) será(ão) entregue(s) por malha viária, podendo ainda o COMPRADOR retirá-la da propriedade de origem, sob sua conta e responsabilidade.

5. DISPOSIÇÕES ESPECÍFICAS PARA LEILÃO DE SÊMEN:

5.1. O VENDEDOR responde pela qualidade do sêmen de animal de sua propriedade posto a venda.

5.2. Todo lote de sêmen deverá estar à disposição do COMPRADOR para ser retirado em local previamente estipulado. Nos casos em que a entrega do sêmen for feita por empresa de coleta, as despesas decorrentes deste procedimento correrão por conta e risco COMPRADOR.

Quando o sêmen de animal, comercializado for do estoque particular do VENDEDOR, o COMPRADOR deverá providenciar botijão para o transporte, correndo por conta deste todo e qualquer risco.

5.3. Caso queira, poderá o COMPRADOR, no ato da retirada, testar a qualidade do sêmen adquirido, em sendo este raro, desde que seja realizado por profissionais credenciados por uma das centrais de coleta do país.

6. DISPOSIÇÕES GERAIS PARA TODOS OS LEILÕES:

6.1. O leiloeiro apregoará, no início de cada lote, o valor do lance que, multiplicado pelo número de parcelas determinadas, formará o preço total de venda e compra do(s) animal(is)/ produto(s). Também será informada a condição de cada venda, data de vencimento das parcelas, condições gerais do(s) produto(s) ou a(s) condição(ões) física(s) do(s) animal(is) referentes a cada lote.

6.2. Os leilões referentes à gado de elite, embrião e sêmen serão realizados com CLÁUSULA DE RESERVA DE DOMÍNIO, que abrangerá inclusive as "crias" advindas destes, conforme disposto no artigo 95 do Código Civil.

6.3. Excetuando o disposto no item 2. deste Regulamento (aprovação de cadastro), as vendas efetuadas durante o leilão são irrevogáveis e irrevogáveis, obrigando comprador e vendedor ao seu cumprimento, por si e por seus herdeiros ou sucessores.

6.4. Ainda que existente índice deflacionário divulgado pelo Governo Federal, os preços estabelecidos no leilão não serão alterados.

6.5. Caberá ao comprador o pagamento do ICMS e ao vendedor o recolhimento do mesmo, referente ao lote adquirido, devendo o segundo informar a Central Leilões Ltda o número de inscrição junto à Receita Estadual.

6.6. A participação no leilão de qualquer pessoa, seja comprador ou vendedor, implicará na presunção de aceitação de todas as normas previstas neste Regulamento, e, face disponibilização deste Regulamento a todos que se encontram presentes no recinto do leilão através do catálogo, não poderá alegar desconhecimento para eximir de seu cumprimento.

6.7. Compradores domiciliados fora do país deverão informar-se no escritório sobre as condições que regem a compra e venda, que no caso presente somente se operará com o pagamento à vista, em moeda corrente do país, no ato do negócio.

6.8. Salvo estabelecido de forma diversa, por escrito, antes do leilão, o comprador será responsável pelo pagamento da comissão de compra, a qual recai sobre o valor do lote no momento da batida do martelo, em favor da EMPRESA LEILOEIRA, cujo percentual será divulgado pelo leiloeiro no início do evento.

6.9. Salvo estabelecido de forma diversa, por escrito, antes do leilão, o vendedor será responsável pelo pagamento da comissão de venda, a qual recai sobre o valor do lote no momento da batida do martelo, em favor do PROMOTOR DO EVENTO / EMPRESA LEILOEIRA, cujo percentual foi acordado anteriormente entre as partes.

6.10. As taxas do leilão, assim como as comissões, para comprador e vendedor, são irrevogáveis e irrevogáveis. No caso da não concretização do negócio após o remate, a parte responsável pelo cancelamento do negócio arcará com as mesmas em sua totalidade.

6.11. Em caso de pagamento à vista das parcelas de compra, o desconto poderá ser concedido pelo vendedor, mas tal desconto não recai sobre as comissões em favor da Leiloeira.

6.12. No lance de defesa, conforme definição do item 1.10 deste regulamento, o proprietário do animal será responsável pelo pagamento da comissão de compra e venda em favor do PROMOTOR DO EVENTO / EMPRESA LEILOEIRA, sobre o valor do lote no momento da batida do martelo.

6.13. Não serão aceitos pagamentos das parcelas vencíveis no ato da compra com cheques de terceiros.

6.14. Todos os pagamentos efetuados em cheque somente serão considerados quitados com a respectiva compensação.

6.15. As GTAS (Guias de Trânsito dos Animais) serão emitidas exclusivamente em nome do comprador e não poderão ser transferidas a terceiros.

6.16. Os catálogos do leilão são de responsabilidade dos vendedores, não sendo a Central Leilões Ltda responsável por eventuais erros constantes nestes, os quais inclusive poderão ser retificados pelo leiloeiro.

6.17. Quando da batida do martelo os lances forem simultâneos entre dois compradores, o leiloeiro pedirá o retorno do animal à pista e reiniciará a venda dos mesmos, a partir do lance em questão, para o desempate.

6.18. Serão de exclusiva responsabilidade do VENDEDOR o(s) animal(is) colocado(s) a leilão estar(em) saudável(eis), com toda a documentação sanitária atualizada, bem como sua guarda, manutenção e segurança, durante o tempo em que se mantiver(em) no local do leilão, seja no estábulo, em sua propriedade, para os casos de Leilão Virtual, em trânsito ou enquanto estiverem sendo exibidos na pista, até o momento da batida do martelo, passando então, tais responsabilidades a serem exclusivas do COMPRADOR, não restando à Central Leilões Ltda. nenhum ônus sobre os itens mencionados, bem como, em caso de acidente e danos que, eventualmente, venha(m) a ocorrer com o(s) animal(is).

6.18.1. É de responsabilidade do VENDEDOR a veracidade de todas as informações fornecidas à leiloeira referente ao(s) animal(is) e/ou produto(s) colocado(s) a leilão. Bem como, fica o VENDEDOR responsável, cível e criminalmente pela omissão de informar a empresa Leiloeira sobre qualquer intercorrência relacionadas ao(s) animal(is) e/ou produto(s) até o momento

do leilão.

6.18.2. Após a batida do martelo, a venda será considerada irrevogável e irrevogável, correndo a partir de então, por conta e risco do COMPRADOR, a vida e integridade física do(s) animal(is), razão pela qual, é facultado a este COMPRADOR, caso opte e se responsabilize pelas despesas, contratar cobertura securitária ao(s) animal(is) arrematados.

6.18.3. A morte do(s) animal(is), com seguro ou não, anomalias físicas encontradas no animal(is) por exames radiológicos ou outros, perda de prenhes, estado do(s) animal(is) no ato da entrega pelo VENDEDOR e outros motivos não inerentes ao momento da venda) a leiloeira não se obriga nos termos deste regulamento.

6.18.4. Tanto para os leilões presenciais, bem como para os leilões virtuais, após a batida do martelo, fica facultado entre VENDEDOR e COMPRADOR decidirem o momento mais apropriado para o transporte do(s) animal(is). Porém, os riscos inerentes ao(s) animal(is) arrematados até o momento do seu transporte, correrá por conta exclusiva do COMPRADOR, não podendo o VENDEDOR ficar responsável pela vida e integridade física do(s) animal(is) até seu efetivo embarque para transporte, salvo comprovada sua exclusiva culpa.

6.19. No caso de comercialização efetuada através de canal fechado de televisão (Leilões Virtuais), o vendedor compromete-se a entregar o(s) animal(is) (independente do local de entrega), somente quando tiver em sua posse a respectiva documentação de venda, devidamente assinada pelo comprador, eximindo a Central Leilões Ltda de qualquer responsabilidade se a presente cláusula não for cumprida.

7. DA AUTORIZAÇÃO DE USO DO NOME, IMAGEM E VOZ DOS PRESENTES AO LEILÃO:

7.1. A entrada da pessoa no recinto do leilão importará na presunção em favor da EMPRESA LEILOEIRA e do PROMOTOR DO EVENTO, sem ônus a estes, ao uso de seus NOMES, IMAGENS e SOM durante a realização do evento, bem como após a ocorrência deste para fins de divulgação do resultado final alcançado. Autorizam, também, a divulgação em periódicos e em site de todas as informações referentes ao leilão, tais como: nome do comprador, do vendedor, do animal ou produto comercializado e o valor efetivo da transação. Finalmente, fica autorizada a gravação de todas as imagens do leilão e dos participantes, bem como a transmissão ao vivo destas por canal fechado de televisão e, ainda, a divulgação de fotos em periódicos e em site próprio da EMPRESA LEILOEIRA.

8. DO CONTRATO DE COMPRA E VENDA:

8.1. Ao final da venda de cada lote a Central Leilões Ltda promoverá a emissão do contrato de compra e venda, bem como das notas promissórias referentes ao leilão, as quais serão assinadas imediatamente pelo vendedor e comprador. As notas fiscais referentes às vendas, que deverão ser emitidas pelos vendedores, bem como a nota fiscal da comissão de compra a ser emitida pela empresa leiloeira, serão efetuadas posteriormente.

8.2. Ficam fazendo parte integrante do contrato de compra e venda todas as regras constantes neste regulamento, bem como outras que forem estabelecidas pelo leiloeiro durante o leilão.

"É proibida a reprodução em parte ou no todo".



QUER MAIS INFORMAÇÕES???



BRUNA OLIVEIRA
(18) 99671-4413



EDUARDO BIZARI
(18) 99802-2257



FELIPE AMÊNDOLA
(18) 99623-0177



HEITOR CAROLINO
(18) 99702-7274



LUIZ JACINTO
(18) 99802-2241



MARCOS VASILIEV
(18) 99802-3290



MATHEUS BALDINI
(18) 99708-4381



RAFAEL NOVAES
(18) 99678-8366



TAIS OTOBONI
(18) 99611-4208



GUILHERME FURTADO
(18) 99736-4281

LEILÃO GIROLANDO

FAZENDA REUNIDAS HORDONES

INDIVIDUAL

01

1624

SEXO: FÊMEA • GRAU DE SANGUE: 1/2 HO, GL • NASC.: 01/09/2022

PAI

PEACA ALTA OLAF AX 156871

MÃE

LEIVA JJTS 25

ÚLTIMO PARTO

15/02/2025

LEITE

37 KG

REPRODUTIVO

-



CLIQUE AQUI



PARA VER O VÍDEO DO LOTE

LEILÃO GIROLANDO

FAZENDA REUNIDAS HORDONES

INDIVIDUAL

02

1319

SEXO: FÊMEA • GRAU DE SANGUE: 3/4 HO, GL • NASC.: 08/10/2022

PAI

AltaNOTION

ÚLTIMO PARTO

05/11/2024

LEITE

35 KG

REPRODUTIVO

Prenhe de embrião 3/4 (RHAPSODY x 1446AZ)
Previsão de parto: 30/09/2025



CLIQUE AQUI



PARA VER O VÍDEO DO LOTE

LEILÃO GIROLANDO

FAZENDA REUNIDAS HORDONES

INDIVIDUAL

03

1124

SEXO: FÊMEA • GRAU DE SANGUE: 7/8 HO, GL • NASC.: 17/11/2021

PAI

AltaNERVE

ÚLTIMO PARTO

17/05/2024

LEITE

42 KG

REPRODUTIVO

Prenhe de embrião 3/4 (ROCKYTOP x 5371BV)
Previsão de parto: 19/10/2025



CLIQUE AQUI



PARA VER O VÍDEO DO LOTE

LEILÃO GIROLANDO

FAZENDA REUNIDAS HORDONES

INDIVIDUAL

04

1628

SEXO: FÊMEA • GRAU DE SANGUE: 1/2 HO, GL • NASC.: 01/09/2022

PAI

AX 153571 PEAK ALTA GOPRO ET

MÃE

NOIVA JJTS 27

ÚLTIMO PARTO

30/01/2025

LEITE

30 KG

REPRODUTIVO

-



CLIQUE AQUI



PARA VER O VÍDEO DO LOTE

LEILÃO GIROLANDO

FAZENDA REUNIDAS HORDONES

INDIVIDUAL

05

1151

SEXO: FÊMEA • GRAU DE SANGUE: 7/8 HO, GL • NASC.: 21/12/2021

PAI

AltaOSCAR

ÚLTIMO PARTO

10/09/2024

LEITE

27 KG

REPRODUTIVO

Prenhe de Embrião 3/4 (RHAPSODY x 1446AZ)
Previsão de parto: 30/09/2025



CLIQUE AQUI



PARA VER O VÍDEO DO LOTE

LEILÃO GIROLANDO

FAZENDA REUNIDAS HORDONES

INDIVIDUAL

06

1521

SEXO: FÊMEA • GRAU DE SANGUE: 1/2 HO, GL • NASC.: 23/11/2021

PAI

-

ÚLTIMO PARTO

08/06/2024

LEITE

35 KG

REPRODUTIVO

Prenhe do ROMANO

Previsão de parto: 04/07/2025



CLIQUE AQUI



PARA VER O VÍDEO DO LOTE

LEILÃO GIROLANDO

FAZENDA REUNIDAS HORDONES

INDIVIDUAL

07

1266

SEXO: FÊMEA • GRAU DE SANGUE: 3/4 HO, GL • NASC.: 20/12/2021

PAI

-

ÚLTIMO PARTO

28/01/2025

LEITE

37 KG

REPRODUTIVO

-



CLIQUE AQUI



PARA VER O VÍDEO DO LOTE

LEILÃO GIROLANDO

FAZENDA REUNIDAS HORDONES

INDIVIDUAL

08

1633

SEXO: FÊMEA • GRAU DE SANGUE: 1/2 HO, GL • NASC.: 25/11/2022

PAI

AX 153571 PEAK ALTA GOPRO ET

MÃE

UMA FGVP 2716

ÚLTIMO PARTO

16/10/2024

LEITE

37 KG

REPRODUTIVO

Prenhe do DANTE

Previsão de parto: 14/09/2025



CLIQUE AQUI



PARA VER O VÍDEO DO LOTE

LEILÃO GIROLANDO

FAZENDA REUNIDAS HORDONES

INDIVIDUAL

09

1636

SEXO: FÊMEA • GRAU DE SANGUE: 1/2 HO, GL • NASC.: 29/11/2022

PAI

AX 153571 PEAK ALTA GOPRO ET

MÃE

LEDA JJTS 20

ÚLTIMO PARTO

14/01/2025

LEITE

29 KG

REPRODUTIVO

Inseminada em 15/03/2025
(sem tempo hábil para confirmação da prenhez)



CLIQUE AQUI



PARA VER O VÍDEO DO LOTE

LEILÃO GIROLANDO

FAZENDA REUNIDAS HORDONES

INDIVIDUAL

10

1299

SEXO: FÊMEA • GRAU DE SANGUE: 7/8 HO, GL • NASC.: 27/08/2022

PAI

AltaNERVE

ÚLTIMO PARTO

19/11/2024

LEITE

43 KG

REPRODUTIVO

Prenhe de embrião 3/4 (RHAPSODY x 1446AZ)
Previsão de parto: 19/10/2025



CLIQUE AQUI



PARA VER O VÍDEO DO LOTE

LEILÃO GIROLANDO

FAZENDA REUNIDAS HORDONES

DUPLO

11

1282

SEXO: FÊMEA • GRAU DE SANGUE: 3/4 HO, GL • NASC.: 13/07/2022

PAI

AltaNOTION

ÚLTIMO PARTO

11/01/2025

LEITE

26 KG

REPRODUTIVO

Inseminada em 15/03/2025
(sem tempo hábil para confirmação da prenhez)

1284

SEXO: FÊMEA • GRAU DE SANGUE: 3/4 HO, GL • NASC.: 14/07/2022

PAI

AltaESCAPE

ÚLTIMO PARTO

13/01/2025

LEITE

32 KG

REPRODUTIVO

Inseminada em 15/03/2025
(sem tempo hábil para confirmação da prenhez)



CLIQUE AQUI



PARA VER O VÍDEO DO LOTE

LEILÃO GIROLANDO

FAZENDA REUNIDAS HORDONES

DUPLO

12

1191

SEXO: FÊMEA • GRAU DE SANGUE: 3/4 HO, GL • NASC.: 22/02/2022

PAI

AltaNOTION

ÚLTIMO PARTO

22/08/2024

LEITE

37 KG

REPRODUTIVO

Prenhe do ROMANO

Previsão de parto: 20/07/2025

1273

SEXO: FÊMEA • GRAU DE SANGUE: 3/4 HO, GL • NASC.: 24/06/2022

PAI

AltaNOTION

ÚLTIMO PARTO

15/09/2024

LEITE

46 KG

REPRODUTIVO

Prenhe de embrião 3/4 (ROCKYTOP x 5371BV)

Previsão de parto: 19/10/2025



CLIQUE AQUI



PARA VER O VÍDEO DO LOTE

LEILÃO GIROLANDO

FAZENDA REUNIDAS HORDONES

TRIPLO

13

1519

SEXO: FÊMEA • GRAU DE SANGUE: 1/2 HO, GL • NASC.: 23/11/2021

PAI

-

ÚLTIMO PARTO

24/02/2025

LEITE

32 KG

REPRODUTIVO

-

1631

SEXO: FÊMEA • GRAU DE SANGUE: 1/2 HO, GL • NASC.: 01/09/2022

PAI

AX 153571 PEAK ALTA GOPRO ET

MÃE

ABA FGVP 2885

ÚLTIMO PARTO

28/02/2025

LEITE

39 KG

REPRODUTIVO

-

1635

SEXO: FÊMEA • GRAU DE SANGUE: 1/2 HO, GL • NASC.: 01/09/2022

PAI

AX 153571 PEAK ALTA GOPRO ET

MÃE

LABA-FGVP 2252

ÚLTIMO PARTO

16/11/2024

LEITE

32 KG

REPRODUTIVO

Prenhe de embrião 3/4 (ROCKYTOP x 5371BV)
Previsão de parto: 19/10/2025



CLIQUE AQUI



PARA VER O VÍDEO DO LOTE

LEILÃO GIROLANDO

FAZENDA REUNIDAS HORDONES

INDIVIDUAL

14

1208

SEXO: FÊMEA • GRAU DE SANGUE: 3/4 HO, GL • NASC.: 21/03/2022

PAI

AltaREMEDY

ÚLTIMO PARTO

30/10/2024

LEITE

28 KG

REPRODUTIVO

Prenhe de embrião 3/4 (ROCKYTOP x 3104AO)
Previsão de parto: 30/09/2025



CLIQUE AQUI



PARA VER O VÍDEO DO LOTE

LEILÃO GIROLANDO

FAZENDA REUNIDAS HORDONES

DUPLO

15

1240

SEXO: FÊMEA • GRAU DE SANGUE: 3/4 HO, GL • NASC.: 29/05/2022

PAI

AltaNERVE

ÚLTIMO PARTO

27/12/2024

LEITE

37 KG

REPRODUTIVO

Inseminada em 15/03/2025
(sem tempo hábil para confirmação da prenhez)

1241

SEXO: FÊMEA • GRAU DE SANGUE: 7/8 HO, GL • NASC.: 29/05/2022

PAI

AltaNERVE

ÚLTIMO PARTO

05/01/2025

LEITE

42 KG

REPRODUTIVO

Inseminada em 15/03/2025
(sem tempo hábil para confirmação da prenhez)



CLIQUE AQUI



PARA VER O VÍDEO DO LOTE

LEILÃO GIROLANDO

FAZENDA REUNIDAS HORDONES

DUPLO

16

1175

SEXO: FÊMEA • GRAU DE SANGUE: 3/4 HO, GL • NASC.: 20/01/2022

PAI

-

ÚLTIMO PARTO

08/01/2025

LEITE

39 KG

REPRODUTIVO

Inseminada em 15/03/2025
(sem tempo hábil para confirmação da prenhez)

1213

SEXO: FÊMEA • GRAU DE SANGUE: 3/4 HO, GL • NASC.: 25/03/2022

PAI

MILLENIAL

ÚLTIMO PARTO

15/12/2024

LEITE

37 KG

REPRODUTIVO

Inseminada em 15/03/2025
(sem tempo hábil para confirmação da prenhez)



CLIQUE AQUI



PARA VER O VÍDEO DO LOTE

LEILÃO GIROLANDO

FAZENDA REUNIDAS HORDONES

INDIVIDUAL

19

1369

SEXO: FÊMEA • GRAU DE SANGUE: 7/8 HO, GL • NASC.: 13/01/2023

PAI

AltaWARRANT

ÚLTIMO PARTO

29/12/2024

LEITE

28 KG

REPRODUTIVO

Inseminada em 15/03/2025
(sem tempo hábil para confirmação da prenhez)



CLIQUE AQUI



PARA VER O VÍDEO DO LOTE

LEILÃO GIROLANDO

FAZENDA REUNIDAS HORDONES

DUPLO

21

1164

SEXO: FÊMEA • GRAU DE SANGUE: 7/8 HO, GL • NASC.: 09/01/2022

PAI

MILLENIAL

ÚLTIMO PARTO

20/12/2024

LEITE

41 KG

REPRODUTIVO

Inseminada em 15/03/2025
(sem tempo hábil para confirmação da prenhez)

1214

SEXO: FÊMEA • GRAU DE SANGUE: 7/8 HO, GL • NASC.: 04/04/2022

PAI

AltaNERVE

ÚLTIMO PARTO

08/04/2024

LEITE

37 KG

REPRODUTIVO

Prenhe do DANTE
Previsão de parto: 23/05/2025



CLIQUE AQUI



PARA VER O VÍDEO DO LOTE

LEILÃO GIROLANDO

FAZENDA REUNIDAS HORDONES

INDIVIDUAL

22

1634

SEXO: FÊMEA • GRAU DE SANGUE: 1/2 HO, GL • NASC.: 01/09/2022

PAI

AX 153571 PEAK ALTA GOPRO ET

MÃE

LEDA-JJTS 20

ÚLTIMO PARTO

02/10/2024

LEITE

27 KG

REPRODUTIVO

Prenhe do ROMANO

Previsão de parto: 31/08/2025



CLIQUE AQUI



PARA VER O VÍDEO DO LOTE

LEILÃO GIROLANDO

FAZENDA REUNIDAS HORDONES

INDIVIDUAL

23

951

SEXO: FÊMEA • GRAU DE SANGUE: 7/8 HO, GL • NASC.: 12/12/2021

PAI

AltaJAKE

ÚLTIMO PARTO

05/12/2024

LEITE

30 KG

REPRODUTIVO

Prenhe de embrião 3/4 (ROCKYTOP x 7005BH)
Previsão de parto: 03/11/2025



CLIQUE AQUI



PARA VER O VÍDEO DO LOTE

LEILÃO GIROLANDO

FAZENDA REUNIDAS HORDONES

INDIVIDUAL

24

691

SEXO: FÊMEA • GRAU DE SANGUE: 3/4 HO, GL • NASC.: 10/12/2018

PAI

-

ÚLTIMO PARTO

01/01/2025

LEITE

38 KG

REPRODUTIVO

Inseminada em 15/03/2025
(sem tempo hábil para confirmação da prenhez)



CLIQUE AQUI



PARA VER O VÍDEO DO LOTE

LEILÃO GIROLANDO

FAZENDA REUNIDAS HORDONES

INDIVIDUAL

25

1259

SEXO: FÊMEA • GRAU DE SANGUE: 3/4 HO, GL • NASC.: 04/11/2020

PAI

-

ÚLTIMO PARTO

29/06/2024

LEITE

36 KG

REPRODUTIVO

Prenhe de embrião 3/4 (RHAPSODY x 1446AZ)
Previsão de parto: 19/10/2025



CLIQUE AQUI



PARA VER O VÍDEO DO LOTE

LEILÃO GIROLANDO

FAZENDA REUNIDAS HORDONES

INDIVIDUAL

26

1501

SEXO: FÊMEA • GRAU DE SANGUE: 1/2 HO, GL • NASC.: 23/11/2021

PAI

-

ÚLTIMO PARTO

17/10/2024

LEITE

31 KG

REPRODUTIVO

Prenhe de embrião 3/4 (ROCKYTOP x 0022BX)
Previsão de parto: 03/11/2025



CLIQUE AQUI



PARA VER O VÍDEO DO LOTE

LEILÃO GIROLANDO

FAZENDA REUNIDAS HORDONES

INDIVIDUAL

27

1168

SEXO: FÊMEA • GRAU DE SANGUE: 3/4 HO, GL • NASC.: 14/01/2022

PAI

AltaNERVE

ÚLTIMO PARTO

15/10/2024

LEITE

30 KG

REPRODUTIVO

Prenhe de embrião 3/4 (AUGUST SX x 7542BN)
Previsão de parto: 03/11/2025



CLIQUE AQUI



PARA VER O VÍDEO DO LOTE

LEILÃO GIROLANDO

FAZENDA REUNIDAS HORDONES

DUPLO

29

1022

SEXO: FÊMEA • GRAU DE SANGUE: 3/4 HO, GL • NASC.: 21/05/2021

PAI

AltaOSCAR

ÚLTIMO PARTO

10/01/2025

LEITE

36 KG

REPRODUTIVO

Inseminada em 15/03/2025
(sem tempo hábil para confirmação da prenhez)

1107

SEXO: FÊMEA • GRAU DE SANGUE: 3/4 HO, GL • NASC.: 09/10/2021

PAI

AltaOSCAR

ÚLTIMO PARTO

18/01/2025

LEITE

32 KG

REPRODUTIVO

-



CLIQUE AQUI



PARA VER O VÍDEO DO LOTE

LEILÃO GIROLANDO

FAZENDA REUNIDAS HORDONES

DUPLO

30

1253

SEXO: FÊMEA • GRAU DE SANGUE: 3/4 HO, GL • NASC.: 28/09/2021

PAI

-

ÚLTIMO PARTO

20/01/2025

LEITE

22 KG

REPRODUTIVO

-

1515

SEXO: FÊMEA • GRAU DE SANGUE: 3/4 HO, GL • NASC.: 23/11/2021

PAI

-

ÚLTIMO PARTO

22/01/2025

LEITE

20 KG

REPRODUTIVO

-



CLIQUE AQUI



PARA VER O VÍDEO DO LOTE

LEILÃO GIROLANDO

FAZENDA REUNIDAS HORDONES

DUPLO

31

1144

SEXO: FÊMEA • GRAU DE SANGUE: 7/8 HO, GL • NASC.: 08/12/2021

PAI

MILLENIAL

ÚLTIMO PARTO

20/08/2024

LEITE

33 KG

REPRODUTIVO

Prenhe do DANTE

Previsão de parto: 17/08/2025

1147

SEXO: FÊMEA • GRAU DE SANGUE: 7/8 HO, GL • NASC.: 11/12/2021

PAI

AltaMILESTONE

ÚLTIMO PARTO

29/09/2024

LEITE

26 KG

REPRODUTIVO

Prenhe do DANTE

Previsão de parto: 31/08/2025



CLIQUE AQUI



PARA VER O VÍDEO DO LOTE

LEILÃO GIROLANDO

FAZENDA REUNIDAS HORDONES

INDIVIDUAL

32

3217

SEXO: FÊMEA • GRAU DE SANGUE: 3/4 HO, GL • NASC.: 02/12/2019

PAI

-

ÚLTIMO PARTO

04/03/2025

LEITE

22 KG/ALEITANDO

REPRODUTIVO

-



CLIQUE AQUI



PARA VER O VÍDEO DO LOTE

LEILÃO GIROLANDO

FAZENDA REUNIDAS HORDONES

INDIVIDUAL

33

1233

SEXO: FÊMEA • GRAU DE SANGUE: 7/8 HO, GL • NASC.: 21/05/2022

PAI

AltaMILESTONE

ÚLTIMO PARTO

07/12/2024

LEITE

39 KG

REPRODUTIVO

Inseminada em 15/03/2025
(sem tempo hábil para confirmação da prenhez)



CLIQUE AQUI



PARA VER O VÍDEO DO LOTE

LEILÃO GIROLANDO

FAZENDA REUNIDAS HORDONES

INDIVIDUAL

34

1511

SEXO: FÊMEA • GRAU DE SANGUE: 1/2 HO, GL • NASC.: 23/11/2021

PAI

-

ÚLTIMO PARTO

24/01/2025

LEITE

35 KG

REPRODUTIVO

-



CLIQUE AQUI



PARA VER O VÍDEO DO LOTE

LEILÃO GIROLANDO

FAZENDA REUNIDAS HORDONES

TRIPLO

36

1049

SEXO: FÊMEA • GRAU DE SANGUE: 3/4 HO, GL • NASC.: 01/12/2021

PAI

-

ÚLTIMO PARTO

12/02/2025

LEITE

26 KG

REPRODUTIVO

-

1350

SEXO: FÊMEA • GRAU DE SANGUE: 7/8 HO, GL • NASC.: 09/02/2023

PAI

AltaNOTION

ÚLTIMO PARTO

19/01/2025

LEITE

33 KG

REPRODUTIVO

-

3221

SEXO: FÊMEA • GRAU DE SANGUE: 3/4 HO, GL • NASC.: 15/12/2019

PAI

-

ÚLTIMO PARTO

02/03/2025

LEITE

22 KG

REPRODUTIVO

-



CLIQUE AQUI



PARA VER O VÍDEO DO LOTE

LEILÃO GIROLANDO

FAZENDA REUNIDAS HORDONES

INDIVIDUAL

38

1625

SEXO: FÊMEA • GRAU DE SANGUE: 1/2 HO, GL • NASC.: 01/09/2022

PAI

S-S-I MONTROSS JEDI AX 147624

MÃE

LEDA JJTS 20

ÚLTIMO PARTO

03/01/2025

LEITE

29 KG

REPRODUTIVO

Inseminada em 15/03/2025
(sem tempo hábil para confirmação da prenhez)



CLIQUE AQUI



PARA VER O VÍDEO DO LOTE

LEILÃO GIROLANDO

FAZENDA REUNIDAS HORDONES

DUPLO

39

1013

SEXO: FÊMEA • GRAU DE SANGUE: 7/8 HO, GL • NASC.: 22/10/2021

PAI

CHARIOT

ÚLTIMO PARTO

24/12/2024

LEITE

26 KG

REPRODUTIVO

Inseminada em 15/03/2025
(sem tempo hábil para confirmação da prenhez)

1038

SEXO: FÊMEA • GRAU DE SANGUE: 3/4 HO, GL • NASC.: 28/12/2021

PAI

AltaDANGEROUS

ÚLTIMO PARTO

13/11/2024

LEITE

25 KG

REPRODUTIVO

Prenhe de embrião 3/4 (ROCKYTOP x 5191BN)
Previsão de parto: 19/10/2025



CLIQUE AQUI



PARA VER O VÍDEO DO LOTE

LEILÃO GIROLANDO

FAZENDA REUNIDAS HORDONES

DUPLO

40

1283

SEXO: FÊMEA • GRAU DE SANGUE: 3/4 HO, GL • NASC.: 13/11/2022

PAI

AltaNOTION

ÚLTIMO PARTO

07/01/2025

LEITE

24 KG

REPRODUTIVO

Inseminada em 15/03/2025
(sem tempo hábil para confirmação da prenhez)

1357

SEXO: FÊMEA • GRAU DE SANGUE: 3/4 HO, GL • NASC.: 21/12/2022

PAI

AltaNERVE

ÚLTIMO PARTO

05/01/2025

LEITE

29 KG

REPRODUTIVO

Inseminada em 15/03/2025
(sem tempo hábil para confirmação da prenhez)



CLIQUE AQUI



PARA VER O VÍDEO DO LOTE

LEILÃO GIROLANDO

FAZENDA REUNIDAS HORDONES

DUPLO

41

952

SEXO: FÊMEA • GRAU DE SANGUE: 7/8 HO, GL • NASC.: 16/11/2021

PAI

AltaJAKE

ÚLTIMO PARTO

21/12/2024

LEITE

21 KG

REPRODUTIVO

Prenhe de embrião 3/4 (AUGUST SX x 7542BN)
Previsão de parto: 03/11/2025

1353

SEXO: FÊMEA • GRAU DE SANGUE: 7/8 HO, GL • NASC.: 20/12/2022

PAI

AltaREMEDY

ÚLTIMO PARTO

09/10/2024

LEITE

26 KG

REPRODUTIVO

Prenhe do DANTE
Previsão de parto: 14/09/2025



CLIQUE AQUI



PARA VER O VÍDEO DO LOTE

LEILÃO GIROLANDO

FAZENDA REUNIDAS HORDONES

DUPLO

42

1003

SEXO: FÊMEA • GRAU DE SANGUE: 3/4 HO, GL • NASC.: 09/12/2021

PAI

CASANOVA

ÚLTIMO PARTO

18/12/2024

LEITE

22 KG

REPRODUTIVO

Inseminada em 15/03/2025
(sem tempo hábil para confirmação da prenhez)

1285

SEXO: FÊMEA • GRAU DE SANGUE: 3/4 HO, GL • NASC.: 22/07/2022

PAI

AltaNOTION

ÚLTIMO PARTO

13/08/2024

LEITE

21 KG

REPRODUTIVO

Prenhe do KASPER
Previsão de parto: 20/07/2025



CLIQUE AQUI



PARA VER O VÍDEO DO LOTE

LEILÃO GIROLANDO

FAZENDA REUNIDAS HORDONES

DUPLO

43

1184

SEXO: FÊMEA • GRAU DE SANGUE: 7/8 HO, GL • NASC.: 08/12/2022

PAI

AltaNOTION

ÚLTIMO PARTO

20/01/2025

LEITE

40 KG

REPRODUTIVO

-

1750

SEXO: FÊMEA • GRAU DE SANGUE: 3/4 HO, GL • NASC.: 04/12/2019

PAI

-

ÚLTIMO PARTO

19/01/2025

LEITE

43 KG

REPRODUTIVO

-



CLIQUE AQUI



PARA VER O VÍDEO DO LOTE

LEILÃO GIROLANDO

FAZENDA REUNIDAS HORDONES

INDIVIDUAL

44

954

SEXO: FÊMEA • GRAU DE SANGUE: 7/8 HO, GL • NASC.: 17/11/2021

PAI

AltaJAKE

ÚLTIMO PARTO

02/05/2024

LEITE

30 KG

REPRODUTIVO

Prenhe do KASPER

Previsão de parto: 17/08/2025



CLIQUE AQUI



PARA VER O VÍDEO DO LOTE

LEILÃO GIROLANDO

FAZENDA REUNIDAS HORDONES

DUPLO

45

1502

SEXO: FÊMEA • GRAU DE SANGUE: 1/2 HO, GL • NASC.: 23/11/2021

PAI

-

ÚLTIMO PARTO

29/02/2025

LEITE

35 KG

REPRODUTIVO

-

1516

SEXO: FÊMEA • GRAU DE SANGUE: 1/2 HO, GL • NASC.: 23/11/2021

PAI

-

ÚLTIMO PARTO

09/02/2025

LEITE

22 KG

REPRODUTIVO

-



CLIQUE AQUI



PARA VER O VÍDEO DO LOTE

LEILÃO GIROLANDO

FAZENDA REUNIDAS HORDONES

DUPLO

46

774

SEXO: FÊMEA • GRAU DE SANGUE: 7/8 HO, GL • NASC.: 03/11/2020

PAI

-

ÚLTIMO PARTO

08/02/2025

LEITE

27 KG

REPRODUTIVO

-

1044

SEXO: FÊMEA • GRAU DE SANGUE: 3/4 HO, GL • NASC.: 15/07/2021

PAI

-

ÚLTIMO PARTO

18/11/2024

LEITE

31 KG

REPRODUTIVO

Prenhe de embrião 3/4 (AUGUST SX x 7542BN)
Previsão de parto: 03/11/2025



CLIQUE AQUI



PARA VER O VÍDEO DO LOTE

LEILÃO GIROLANDO

FAZENDA REUNIDAS HORDONES

DUPLO

47

808

SEXO: FÊMEA • GRAU DE SANGUE: 7/8 HO, GL • NASC.: 15/11/2020

PAI

AltaOSCAR

ÚLTIMO PARTO

03/07/2024

LEITE

28 KG

REPRODUTIVO

Prenhe do ROMANO

Previsão de parto: 20/06/2025

1461

SEXO: FÊMEA • GRAU DE SANGUE: 7/8 HO, GL • NASC.: 01/11/2020

PAI

-

ÚLTIMO PARTO

05/08/2024

LEITE

40 KG

REPRODUTIVO

Prenhe do KASPER

Previsão de parto: 17/08/2025



CLIQUE AQUI



PARA VER O VÍDEO DO LOTE

LEILÃO GIROLANDO

FAZENDA REUNIDAS HORDONES

DUPLO

48

1295

SEXO: FÊMEA • GRAU DE SANGUE: 3/4 HO, GL • NASC.: 16/08/2022

PAI

AltaWARRANT

ÚLTIMO PARTO

13/01/2025

LEITE

29 KG

REPRODUTIVO

Inseminada em 15/03/2025
(sem tempo hábil para confirmação da prenhez)

1627

SEXO: FÊMEA • GRAU DE SANGUE: 3/4 HO, GL • NASC.: 01/09/2022

PAI

AX 153571 PEAK ALTA GOPRO ET

MÃE

NATACAO JJST 26

ÚLTIMO PARTO

15/11/2024

LEITE

38 KG

REPRODUTIVO

Prenhe de embrião 3/4 (ROCKYTOP x 5371BV)
Previsão de parto: 19/10/2025



CLIQUE AQUI



PARA VER O VÍDEO DO LOTE

LEILÃO GIROLANDO

FAZENDA REUNIDAS HORDONES

INDIVIDUAL

49

611

SEXO: FÊMEA • GRAU DE SANGUE: 5/8 HO, GL • NASC.: 26/12/2019

PAI

NET

ÚLTIMO PARTO

26/12/2024

LEITE

22 KG

REPRODUTIVO

Inseminada em 15/03/2025

(sem tempo hábil para confirmação da prenhez)



CLIQUE AQUI



PARA VER O VÍDEO DO LOTE

LEILÃO GIROLANDO

FAZENDA REUNIDAS HORDONES

INDIVIDUAL

50

1102

SEXO: FÊMEA • GRAU DE SANGUE: 7/8 HO, GL • NASC.: 06/10/2021

PAI

AltaOSCAR

ÚLTIMO PARTO

23/12/2024

LEITE

34 KG

REPRODUTIVO

Inseminada em 15/03/2025

(sem tempo hábil para confirmação da prenhez)



CLIQUE AQUI



PARA VER O VÍDEO DO LOTE

LEILÃO GIROLANDO

FAZENDA REUNIDAS HORDONES

INDIVIDUAL

51

1272

SEXO: FÊMEA • GRAU DE SANGUE: 3/4 HO, GL • NASC.: 24/08/2021

PAI

-

ÚLTIMO PARTO

20/12/2024

LEITE

33 KG

REPRODUTIVO

Inseminada em 15/03/2025
(sem tempo hábil para confirmação da prenhez)



CLIQUE AQUI



PARA VER O VÍDEO DO LOTE

LEILÃO GIROLANDO

FAZENDA REUNIDAS HORDONES

INDIVIDUAL

52

3093

SEXO: FÊMEA • GRAU DE SANGUE: 1/2 HO, GL • NASC.: 30/12/2020

PAI

-

ÚLTIMO PARTO

28/01/2025

LEITE

34 KG

REPRODUTIVO

-



CLIQUE AQUI



PARA VER O VÍDEO DO LOTE

LEILÃO GIROLANDO

FAZENDA REUNIDAS HORDONES

INDIVIDUAL

54

1523

SEXO: FÊMEA • GRAU DE SANGUE: 1/2 HO, GL • NASC.: 23/11/2021

PAI

-

ÚLTIMO PARTO

02/03/2025

LEITE

25 KG

REPRODUTIVO

-



CLIQUE AQUI



PARA VER O VÍDEO DO LOTE

LEILÃO GIROLANDO

FAZENDA REUNIDAS HORDONES

INDIVIDUAL

55

1499

SEXO: FÊMEA • GRAU DE SANGUE: 1/2 HO, GL • NASC.: 23/11/2021

PAI

-

ÚLTIMO PARTO

12/03/2025

LEITE

24 KG ALEITANDO

REPRODUTIVO

-



CLIQUE AQUI



PARA VER O VÍDEO DO LOTE

LEILÃO GIROLANDO

FAZENDA REUNIDAS HORDONES

INDIVIDUAL

56

1431

SEXO: FÊMEA • GRAU DE SANGUE: 7/8 HO, GL • NASC.: 29/05/2023

PAI

NOTION

ÚLTIMO PARTO

16/03/2025

LEITE

ALEITANDO

REPRODUTIVO

-



CLIQUE AQUI



PARA VER O VÍDEO DO LOTE

LEILÃO GIROLANDO

FAZENDA REUNIDAS HORDONES

INDIVIDUAL

57

1374

SEXO: FÊMEA • GRAU DE SANGUE: 1/2 HO, GL • NASC.: 25/02/2023

PAI

MILESTONE

ÚLTIMO PARTO

-

LEITE

-

REPRODUTIVO

Prenhe do FAROUT

Previsão de parto: 28/03/2025



CLIQUE AQUI



PARA VER O VÍDEO DO LOTE

LEILÃO GIROLANDO

FAZENDA REUNIDAS HORDONES

INDIVIDUAL

58

9995

SEXO: FÊMEA • GRAU DE SANGUE: 3/4 HO, GL • NASC.: 01/01/2023

PAI

-

ÚLTIMO PARTO

-

LEITE

-

REPRODUTIVO

Prenhe do FAROUT

Previsão de parto: 28/03/2025



CLIQUE AQUI



PARA VER O VÍDEO DO LOTE

LEILÃO GIROLANDO

FAZENDA REUNIDAS HORDONES

INDIVIDUAL

59

1158

SEXO: FÊMEA • GRAU DE SANGUE: 7/8 HO, GL • NASC.: 28/12/2021

PAI

MILLENIAL

ÚLTIMO PARTO

-

LEITE

-

REPRODUTIVO

Prenhe do FAROUT

Previsão de parto: 10/03/2025



CLIQUE AQUI



PARA VER O VÍDEO DO LOTE

LEILÃO GIROLANDO

FAZENDA REUNIDAS HORDONES

INDIVIDUAL

60

1349

SEXO: FÊMEA • GRAU DE SANGUE: 7/8 HO, GL • NASC.: 25/11/2022

PAI

NOTION

ÚLTIMO PARTO

-

LEITE

-

REPRODUTIVO

Prenhe do FAROUT

Previsão de parto: 28/03/2025



CLIQUE AQUI



PARA VER O VÍDEO DO LOTE

LEILÃO GIROLANDO

FAZENDA REUNIDAS HORDONES

INDIVIDUAL

61

1414

SEXO: FÊMEA • GRAU DE SANGUE: 5/8 HO, GL • NASC.: 15/04/2023

PAI

NATA

ÚLTIMO PARTO

-

LEITE

-

REPRODUTIVO

Prenhe do FAROUT

Previsão de parto: 28/03/2025



CLIQUE AQUI



PARA VER O VÍDEO DO LOTE

LEILÃO GIROLANDO

FAZENDA REUNIDAS HORDONES

TRIPLO

62

1407

SEXO: FÊMEA • GRAU DE SANGUE: 3/4 HO, GL • NASC.: 27/03/2023

PAI

NATA

ÚLTIMO PARTO

-

LEITE

-

REPRODUTIVO

Prenhe do FAROUT

Previsão de parto: 28/03/2025

1402

SEXO: FÊMEA • GRAU DE SANGUE: 3/4 HO, GL • NASC.: 15/04/2023

PAI

-

ÚLTIMO PARTO

-

LEITE

-

REPRODUTIVO

Prenhe do ROMANO (F)

Previsão de parto: 16/03/2025

1395

SEXO: FÊMEA • GRAU DE SANGUE: 3/4 HO, GL • NASC.: 01/01/2023

PAI

-

ÚLTIMO PARTO

-

LEITE

-

REPRODUTIVO

Prenhe do FAROUT

Previsão de parto: 28/03/2025



CLIQUE AQUI



PARA VER O VÍDEO DO LOTE

LEILÃO GIROLANDO

FAZENDA REUNIDAS HORDONES

DUPLO

63

1366

SEXO: FÊMEA • GRAU DE SANGUE: 3/4 HO, GL • NASC.: 14/03/2023

PAI

HATCHEE

ÚLTIMO PARTO

-

LEITE

-

REPRODUTIVO

Prenhe do FAROUT

Previsão de parto: 28/03/2025

1376

SEXO: FÊMEA • GRAU DE SANGUE: 7/8 HO, GL • NASC.: 24/01/2023

PAI

MILESTONE

ÚLTIMO PARTO

-

LEITE

-

REPRODUTIVO

Prenhe do FAROUT

Previsão de parto: 28/03/2025



CLIQUE AQUI



PARA VER O VÍDEO DO LOTE

LEILÃO GIROLANDO

FAZENDA REUNIDAS HORDONES

TRIPLO

64

1436

SEXO: FÊMEA • GRAU DE SANGUE: 7/8 HO, GL • NASC.: 15/06/2023

PAI

-

ÚLTIMO PARTO

-

LEITE

-

REPRODUTIVO

Prenhe do ROMANO (F)
Previsão de parto: 03/08/2025

1413

SEXO: FÊMEA • GRAU DE SANGUE: 3/4 HO, GL • NASC.: 14/04/2023

PAI

NATA

ÚLTIMO PARTO

-

LEITE

-

REPRODUTIVO

Prenhe do FAROUT
Previsão de parto: 13/04/2025

1391

SEXO: FÊMEA • GRAU DE SANGUE: 3/4 HO, GL • NASC.: 31/12/2022

PAI

MILESTONE

ÚLTIMO PARTO

-

LEITE

-

REPRODUTIVO

Prenhe do FAROUT
Previsão de parto: 28/03/2025



CLIQUE AQUI



PARA VER O VÍDEO DO LOTE

LEILÃO GIROLANDO

FAZENDA REUNIDAS HORDONES

INDIVIDUAL

65

1336

SEXO: FÊMEA • GRAU DE SANGUE: 1/2 HO, GL • NASC.: 01/01/2020

PAI

-

ÚLTIMO PARTO

-

LEITE

PICO 50 KG ULT.

REPRODUTIVO

Prenhe do FAROUT

Previsão de parto: 28/03/2025



CLIQUE AQUI



PARA VER O VÍDEO DO LOTE

LEILÃO GIROLANDO

FAZENDA REUNIDAS HORDONES

INDIVIDUAL

66

3122

SEXO: FÊMEA • GRAU DE SANGUE: 1/2 HO, GL • NASC.: 09/03/2020

PAI

-

ÚLTIMO PARTO

-

LEITE

PICO 31 KG ULT.

REPRODUTIVO

Prenhe

Previsão de parto: 04/04/2025



CLIQUE AQUI



PARA VER O VÍDEO DO LOTE

LEILÃO GIROLANDO

FAZENDA REUNIDAS HORDONES

INDIVIDUAL

67

874

SEXO: FÊMEA • GRAU DE SANGUE: 3/4 HO, GL • NASC.: 20/08/2020

PAI

RECOIL

ÚLTIMO PARTO

-

LEITE

PICO 35 KG ULT.

REPRODUTIVO

Prenhe do FAROUT

Previsão de parto: 28/03/2025



CLIQUE AQUI



PARA VER O VÍDEO DO LOTE

LEILÃO GIROLANDO

FAZENDA REUNIDAS HORDONES

DUPLO

68

1141

SEXO: FÊMEA • GRAU DE SANGUE: 7/8 HO, GL • NASC.: 06/12/2021

PAI

DANGEROUS

ÚLTIMO PARTO

-

LEITE

PICO 40 KG ULT.

REPRODUTIVO

Prenhe do FAROUT

Previsão de parto: 28/03/2025

1057

SEXO: FÊMEA • GRAU DE SANGUE: 7/8 HO, GL • NASC.: 14/08/2021

PAI

NERVE

ÚLTIMO PARTO

-

LEITE

PICO 40 KG ULT.

REPRODUTIVO

Prenhe do FAROUT

Previsão de parto: 28/03/2025

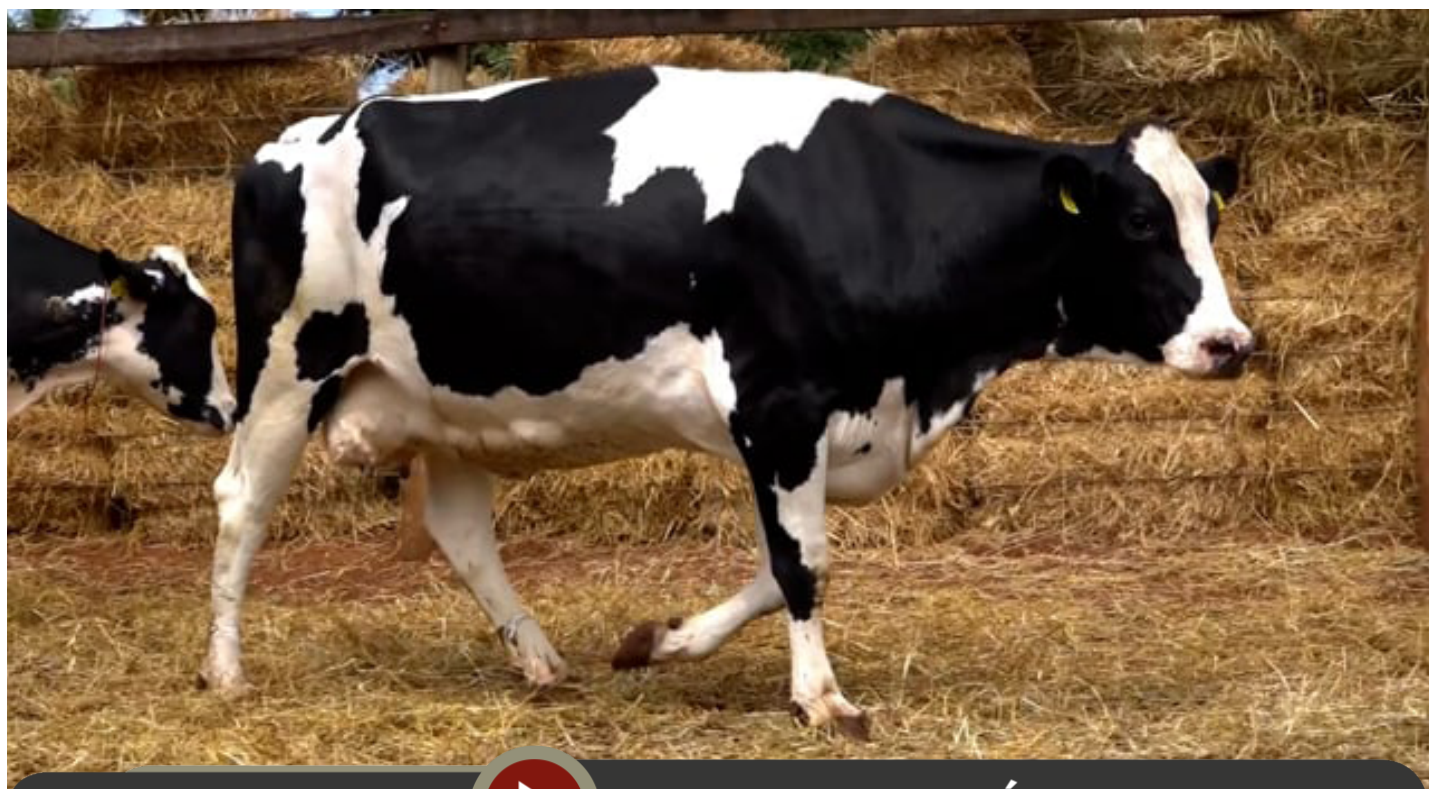

CLIQUE AQUI



PARA VER O VÍDEO DO LOTE

LEILÃO GIROLANDO

FAZENDA REUNIDAS HORDONES

DUPLO

69

1119

SEXO: FÊMEA • GRAU DE SANGUE: 7/8 HO, GL • NASC.: 08/11/2021

PAI

NERVE

ÚLTIMO PARTO

-

LEITE

PICO 37 KG ULT.

REPRODUTIVO

Prenhe do FAROUT

Previsão de parto: 27/04/2025

1194

SEXO: FÊMEA • GRAU DE SANGUE: 3/4 HO, GL • NASC.: 25/02/2022

PAI

MILLENIAL

ÚLTIMO PARTO

-

LEITE

PICO 40 KG ULT.

REPRODUTIVO

Prenhe do FAROUT

Previsão de parto: 28/03/2025



CLIQUE AQUI



PARA VER O VÍDEO DO LOTE

LEILÃO GIROLANDO

FAZENDA REUNIDAS HORDONES

INDIVIDUAL

71

753

SEXO: FÊMEA • GRAU DE SANGUE: 7/8 HO, GL • NASC.: 28/11/2019

PAI

-

ÚLTIMO PARTO

-

LEITE

PICO 34 KG ULT.

REPRODUTIVO

Prenhe do FAROUT

Previsão de parto: 28/03/2025



CLIQUE AQUI



PARA VER O VÍDEO DO LOTE

LEILÃO GIROLANDO

FAZENDA REUNIDAS HORDONES

INDIVIDUAL

72

1385

SEXO: FÊMEA • GRAU DE SANGUE: 1/2 HO, GL • NASC.: 24/02/2023

PAI

-

ÚLTIMO PARTO

-

LEITE

-

REPRODUTIVO

Prenhe

Previsão de parto: 11/04/2025



CLIQUE AQUI



PARA VER O VÍDEO DO LOTE

LEILÃO GIROLANDO

FAZENDA REUNIDAS HORDONES

TRIPLO

73

1360

SEXO: FÊMEA • GRAU DE SANGUE: 3/4 HO, GL • NASC.: 26/12/2022

PAI

JOCKEY

ÚLTIMO PARTO

-

LEITE

REPRODUTIVO

Prenhe

Previsão de parto: 01/05/2025

1379

SEXO: FÊMEA • GRAU DE SANGUE: 3/4 HO, GL • NASC.: 25/01/2023

PAI

JOCKEY

ÚLTIMO PARTO

-

LEITE

-

REPRODUTIVO

Prenhe

Previsão de parto: 28/03/2025

1388

SEXO: FÊMEA • GRAU DE SANGUE: 7/8 HO, GL • NASC.: 18/12/2022

PAI

WARRANT

ÚLTIMO PARTO

-

LEITE

-

REPRODUTIVO

Prenhe

Previsão de parto: 11/04/2025



CLIQUE AQUI



PARA VER O VÍDEO DO LOTE

LEILÃO GIROLANDO

FAZENDA REUNIDAS HORDONES

DUPLO

75

1438

SEXO: FÊMEA • GRAU DE SANGUE: 7/8 HO, GL • NASC.: 16/06/2023

PAI

ESCAPE

ÚLTIMO PARTO

-

LEITE

-

REPRODUTIVO

Prenhe do ROMANO

Previsão de parto: 20/06/2025

1447

SEXO: FÊMEA • GRAU DE SANGUE: 7/8 HO, GL • NASC.: 01/05/2023

PAI

-

ÚLTIMO PARTO

-

LEITE

-

REPRODUTIVO

Prenhe

Previsão de parto: 13/04/2025



CLIQUE AQUI



PARA VER O VÍDEO DO LOTE

LEILÃO GIROLANDO

FAZENDA REUNIDAS HORDONES

INDIVIDUAL

76

1449

SEXO: FÊMEA • GRAU DE SANGUE: 3/4 HO, GL • NASC.: 18/06/2023

PAI

ESCAPE

ÚLTIMO PARTO

-

LEITE

-

REPRODUTIVO

Prenhe do DANTE

Previsão de parto: 28/03/2025



CLIQUE AQUI



PARA VER O VÍDEO DO LOTE